

CATÁLOGO DO ITEM IMPORTADO

Pleito de Inclusão de Ex-Tarifário

- não confidencial, todo em português, no máximo 3 páginas, orientação retrato, sem qualquer indício que identifique a empresa pleiteante -

Número de Controle SDIC	NCM	Sugestão de descrição do ex-Tarifário (item II – c. da Ficha Técnica – Excel)
F343-22I	9031.80.99	Sensor de distância angular, com saída analógica, tensão de entrada de 5(\pm 0,25) V, com variação elétrica de 130 graus, intervalo de movimento mecânico de 180 graus, frequência de resposta mínima de 1000 Hz, impedância de saída de 20 a 60 Ohms, próprio para veículos ou máquinas agrícolas.

1. Especificações técnicas detalhadas da autopeça:

- Tensão de entrada de 5(\pm 0,25) V
- Variação elétrica de 130 graus
- Intervalo de movimento mecânico de 180 graus
- Frequência de resposta mínima de 1000 Hz
- Impedância de saída de 20 a 60 Ohms

2. Imagens da autopeça importada e/ou desenho esquemático:

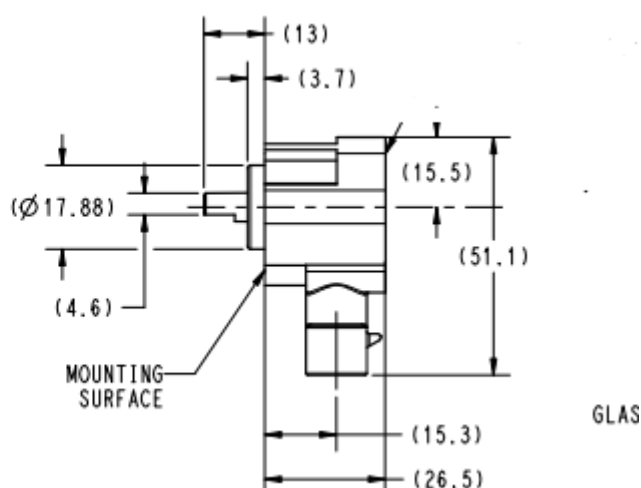
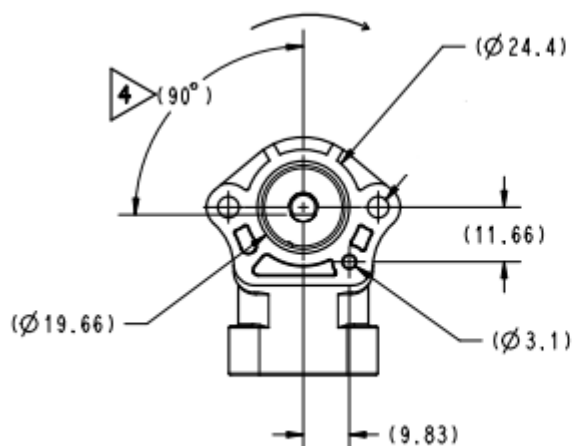

3. Aplicação do item importado:

Aplicado em veículos ou máquinas agrícolas

4. Função do item importado no produto fabricado pela empresa pleiteante do ex-tarifário:

Função de medir a rotação ou ângulo de um objeto em relação a uma posição de referência.